

## MONITORAMENTO DO CONSUMO DE ENERGIA ELÉTRICA NA UFLA

**Local:** Prédio da Reitoria.

**Departamento:** Reitoria e Vice-Reitoria.

**Número de identificação do medidor:** 629278.

**Responsável pela leitura:** Isabel Cristina de Resende Salgado/Daniela Alves Pereira.

**Consumo médio de energia elétrica edificação da Reitoria:** 68 kWh/mês.

**Consumo médio de energia elétrica geral da UFLA:** 988 kWh/mês.

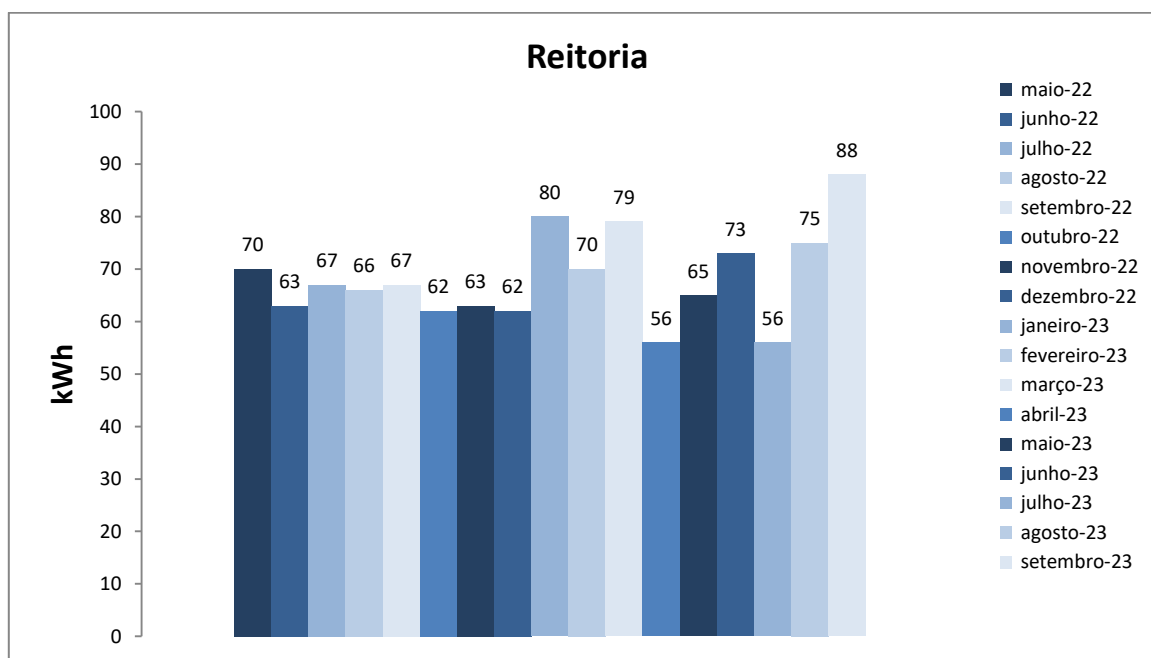

Figura 1. Variação do consumo de energia elétrica da edificação da Reitoria.

<b>Histórico de Consumo Energia Elétrica da edificação da Reitoria .</b>			
<b>Mês/Ano</b>	<b>Energia (kWh)</b>	<b>Valor kWh</b>	<b>Valor estimado</b>
<b>Maio/2022</b>	70	R\$ 0,50	R\$ 35,00
<b>Junho/2022</b>	63	R\$ 0,61	R\$ 38,43
<b>Julho/2022</b>	67	R\$ 0,59	R\$ 39,53
<b>Agosto/2022</b>	66	R\$ 0,61	R\$ 40,26
<b>Setembro/2022</b>	67	R\$ 0,59	R\$ 39,53
<b>Outubro/2022</b>	62	R\$ 0,57	R\$ 35,34
<b>Novembro/2022</b>	63	R\$ 0,58	R\$ 36,54
<b>Dezembro/2022</b>	62	R\$ 0,57	R\$ 35,34
<b>Janeiro/2023</b>	80	R\$ 0,57	R\$ 45,60
<b>Fevereiro/2023</b>	70	R\$ 0,59	R\$ 41,30
<b>Março/2023</b>	79	R\$ 0,59	R\$ 46,61
<b>Abril/2023</b>	56	R\$ 0,59	R\$ 33,04
<b>Mai/2023</b>	65	R\$ 0,63	R\$ 40,95
<b>Junho/2023</b>	73	R\$ 0,72	R\$ 52,56
<b>Julho/2023</b>	56	R\$ 0,71	R\$ 39,76
<b>Agosto/2023</b>	75	R\$ 0,71	R\$ 53,25
<b>Setembro/2023</b>	88	R\$ 0,73	R\$ 64,24

Obs: os valores do kWh tem como referência a fatura da CEMIG do mês correspondente.

A DQMA disponibilizará os dados mensalmente e solicitamos aos departamentos um monitoramento contínuo para que sejam identificadas oportunidades de melhorias relacionadas a procedimentos e infraestrutura para que o consumo seja reduzido.