

Local: Departamento de Biologia – prédio principal.

Departamento: Biologia – DBI.

Unidade Acadêmica: Instituto de Ciências Naturais – ICN.

Número de identificação do medidor: 629274.

Responsável pela leitura: Rafael Pereira.

Consumo médio de energia elétrica edificação do Departamento de Biologia - prédio principal:
172 kWh/mês.

Consumo médio de energia elétrica geral da UFLA: 473 kWh/mês.

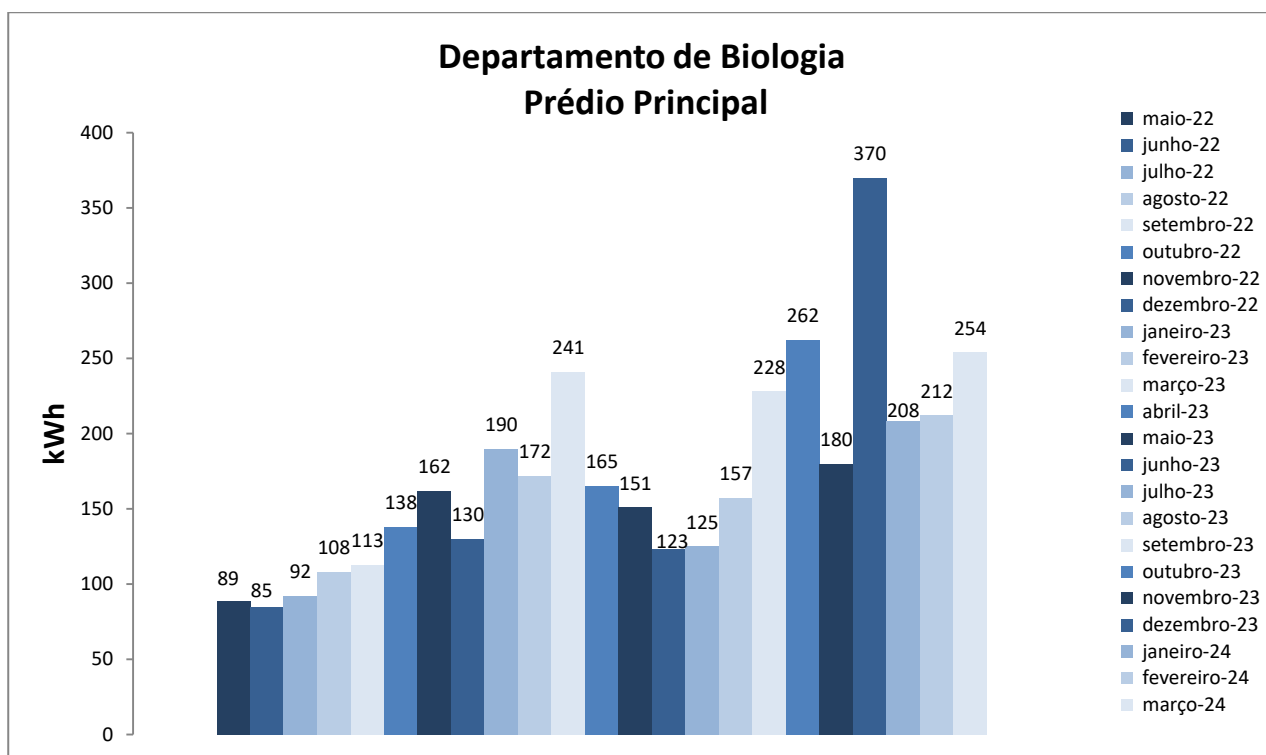

Figura 1. Variação do consumo de energia elétrica do prédio do Departamento de Biologia

Histórico de Consumo Energia Elétrica do prédio do Departamento de Biologia			
Mês/Ano	Energia (kWh)	Valor kWh	Valor estimado
Maio/2022	89	R\$ 0,50	R\$ 44,50
Junho/2022	85	R\$ 0,61	R\$ 51,85
Julho/2022	92	R\$ 0,59	R\$ 54,28
Agosto/2022	108	R\$ 0,61	R\$ 65,88
Setembro/2022	113	R\$ 0,59	R\$ 66,67
Outubro/2022	138	R\$ 0,57	R\$ 78,66
Novembro/2022	162	R\$ 0,58	R\$ 93,96
Dezembro/2022	130	R\$ 0,57	R\$ 74,10
Janeiro/2023	190	R\$ 0,57	R\$ 108,30
Fevereiro/2023	172	R\$ 0,59	R\$ 101,48
Março/2023	241	R\$ 0,59	R\$ 142,19
Abril/2023	165	R\$ 0,59	R\$ 97,35
Maio/2023	151	R\$ 0,63	R\$ 95,13
Junho/2023	123	R\$ 0,72	R\$ 88,56
Julho/2023	125	R\$ 0,71	R\$ 88,75
Agosto/2023	157	R\$ 0,71	R\$ 111,47
Setembro/2023	228	R\$ 0,73	R\$ 166,64
Outubro/2023	262	R\$ 0,72	R\$ 188,64
Novembro/2023	180	R\$ 0,72	R\$ 129,60
Dezembro/2023	370	R\$ 0,72	R\$ 266,40
Janeiro/2024	208	R\$ 0,72	R\$ 149,76
Fevereiro/2024	212	R\$ 0,75	R\$ 159,00
Março/2024	254	R\$ 0,72	R\$ 182,88

Obs: os valores do kWh tem como referência a fatura da CEMIG do mês correspondente.

A DQMA disponibilizará os dados mensalmente e solicitamos aos departamentos um monitoramento contínuo para que sejam identificadas oportunidades de melhorias relacionadas a procedimentos e infraestrutura para que o consumo seja reduzido.