

## MONITORAMENTO DO CONSUMO DE ENERGIA ELÉTRICA NA UFLA

**Local:** Diretoria de Gestão da Qualidade e Meio Ambiente – DQMA.

**Departamento:** Pró-Reitoria de Infraestrutura e Logística – Pró-Infra

**Número de identificação do medidor:** 619282.

**Responsável pela leitura:** Júlio Márcio Dutra da Silva

**Consumo médio de energia elétrica edificação da Diretoria de Gestão da Qualidade e Meio Ambiente – DQMA:** 84 kWh/mês.

**Consumo médio de energia elétrica geral da UFLA:** 585 kWh/mês.

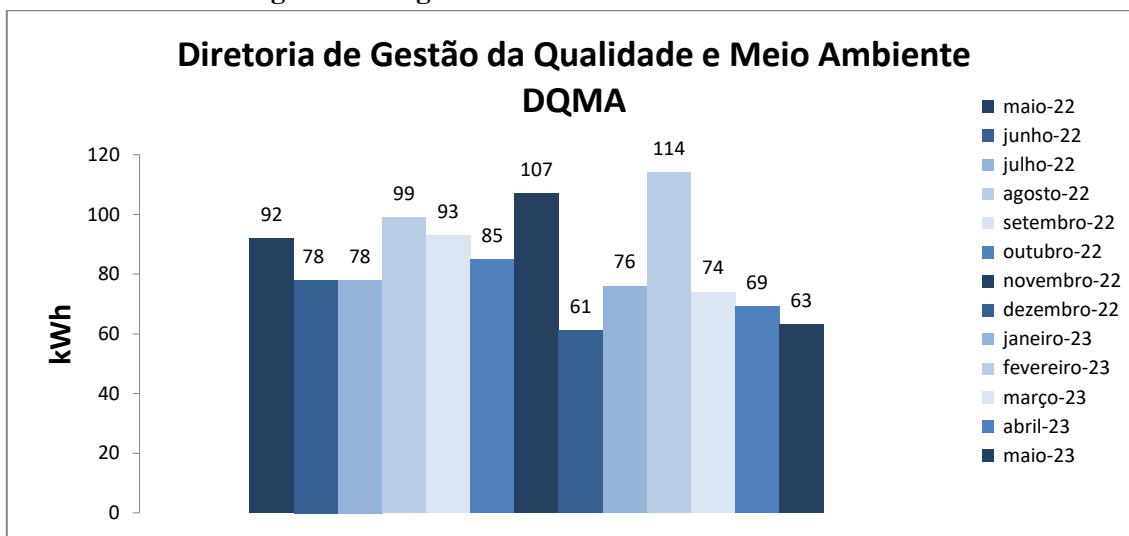

Figura 1. Variação do consumo de energia elétrica do prédio da DQMA

Histórico de Consumo Energia Elétrica do prédio da DQMA			
Mês/Ano	Energia (kWh)	Valor kWh	Valor estimado
Maio/2022	92	R\$ 0,50	R\$ 46,00
Junho/2022	78	R\$ 0,61	R\$ 47,58
Julho/2022	78	R\$ 0,59	R\$ 46,02
Agosto/2022	99	R\$ 0,61	R\$ 60,39
Setembro/2022	93	R\$ 0,59	R\$ 54,87
Outubro/2022	85	R\$ 0,57	R\$ 48,45
Novembro/2022	107	R\$ 0,58	R\$ 62,06
Dezembro/2022	61	R\$ 0,57	R\$ 37,77
Janeiro/2023	76	R\$ 0,57	R\$ 43,32
Fevereiro/2023	114	R\$ 0,59	R\$ 67,26
Março/2023	74	R\$ 0,59	R\$ 43,66
Abril/2023	69	R\$ 0,59	R\$ 40,71
Maio/2023	63	R\$ 0,63	R\$ 39,69

Obs: os valores do kWh tem como referência a fatura da CEMIG do mês correspondente.

A DQMA disponibilizará os dados mensalmente e solicitamos aos departamentos um monitoramento contínuo para que sejam identificadas oportunidades de melhorias relacionadas a procedimentos e infraestrutura para que o consumo seja reduzido.