

MONITORAMENTO DO CONSUMO DE ENERGIA ELÉTRICA NA UFLA

Local: Prédio da Reitoria.

Departamento: Reitoria e Vice-Reitoria.

Número de identificação do medidor: 629278.

Responsável pela leitura: Isabel Cristina de Resende Salgado/Daniela Alves Pereira.

Consumo médio de energia elétrica edificação da Reitoria: 70 kWh/mês.

Consumo médio de energia elétrica geral da UFLA: 327 kWh/mês.

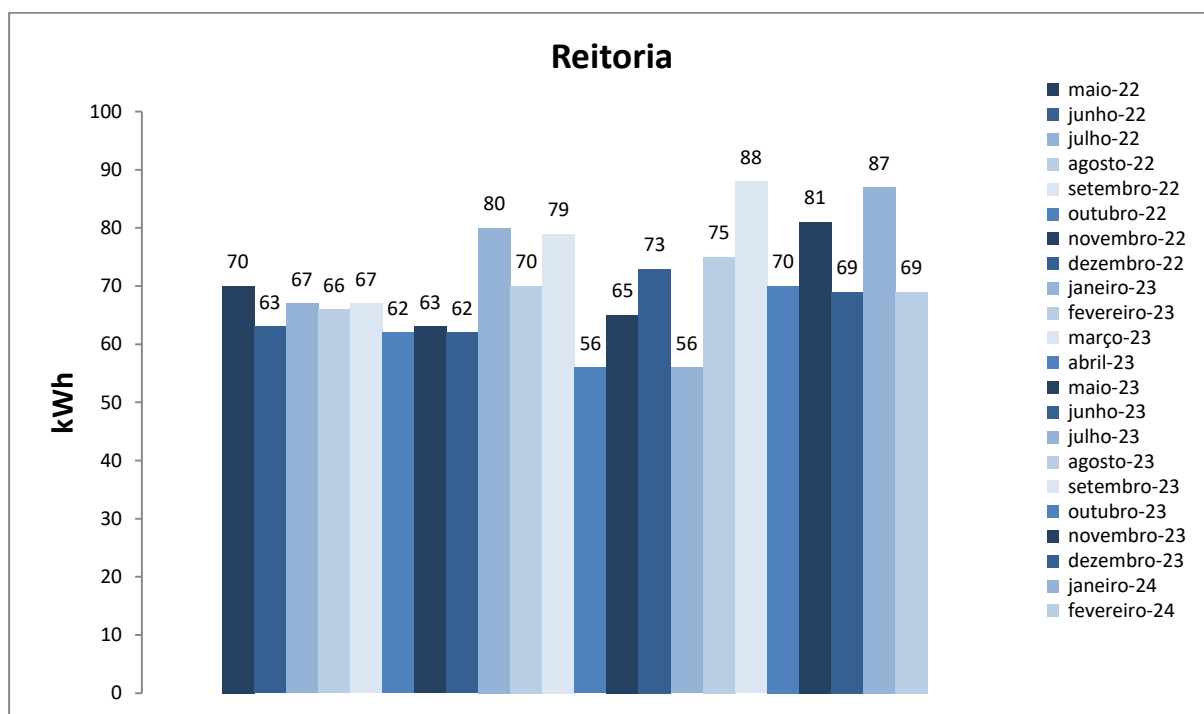

Figura 1. Variação do consumo de energia elétrica da edificação da Reitoria.

Histórico de Consumo Energia Elétrica da edificação da Reitoria .			
Mês/Ano	Energia (kWh)	Valor kWh	Valor estimado
Maio/2022	70	R\$ 0,50	R\$ 35,00
Junho/2022	63	R\$ 0,61	R\$ 38,43
Julho/2022	67	R\$ 0,59	R\$ 39,53
Agosto/2022	66	R\$ 0,61	R\$ 40,26
Setembro/2022	67	R\$ 0,59	R\$ 39,53
Outubro/2022	62	R\$ 0,57	R\$ 35,34
Novembro/2022	63	R\$ 0,58	R\$ 36,54
Dezembro/2022	62	R\$ 0,57	R\$ 35,34
Janeiro/2023	80	R\$ 0,57	R\$ 45,60
Fevereiro/2023	70	R\$ 0,59	R\$ 41,30
Março/2023	79	R\$ 0,59	R\$ 46,61
Abril/2023	56	R\$ 0,59	R\$ 33,04
Maio/2023	65	R\$ 0,63	R\$ 40,95
Junho/2023	73	R\$ 0,72	R\$ 52,56
Julho/2023	56	R\$ 0,71	R\$ 39,76
Agosto/2023	75	R\$ 0,71	R\$ 53,25
Setembro/2023	88	R\$ 0,73	R\$ 64,24
Outubro/2023	70	R\$ 0,72	R\$ 50,40
Novembro/2023	81	R\$ 0,72	R\$ 58,32
Dezembro/2023	69	R\$ 0,72	R\$ 49,68
Janeiro/2024	87	R\$ 0,72	R\$ 62,64
Fevereiro/2024	69	R\$ 0,75	R\$ 51,75

Obs: os valores do kWh tem como referência a fatura da CEMIG do mês correspondente.

A DQMA disponibilizará os dados mensalmente e solicitamos aos departamentos um monitoramento contínuo para que sejam identificadas oportunidades de melhorias relacionadas a procedimentos e infraestrutura para que o consumo seja reduzido.